

	Club	Tiempo	A favor	%	Puntos
3	GETARIA-TOLOSA	11:09,30	00:14.64	102.23%	2



Entrenador
ANGEL
LARRAÑAGA
ARTOLA



Delegado
SABINO
ALIJOSTES ALTUNA

Firma y sello

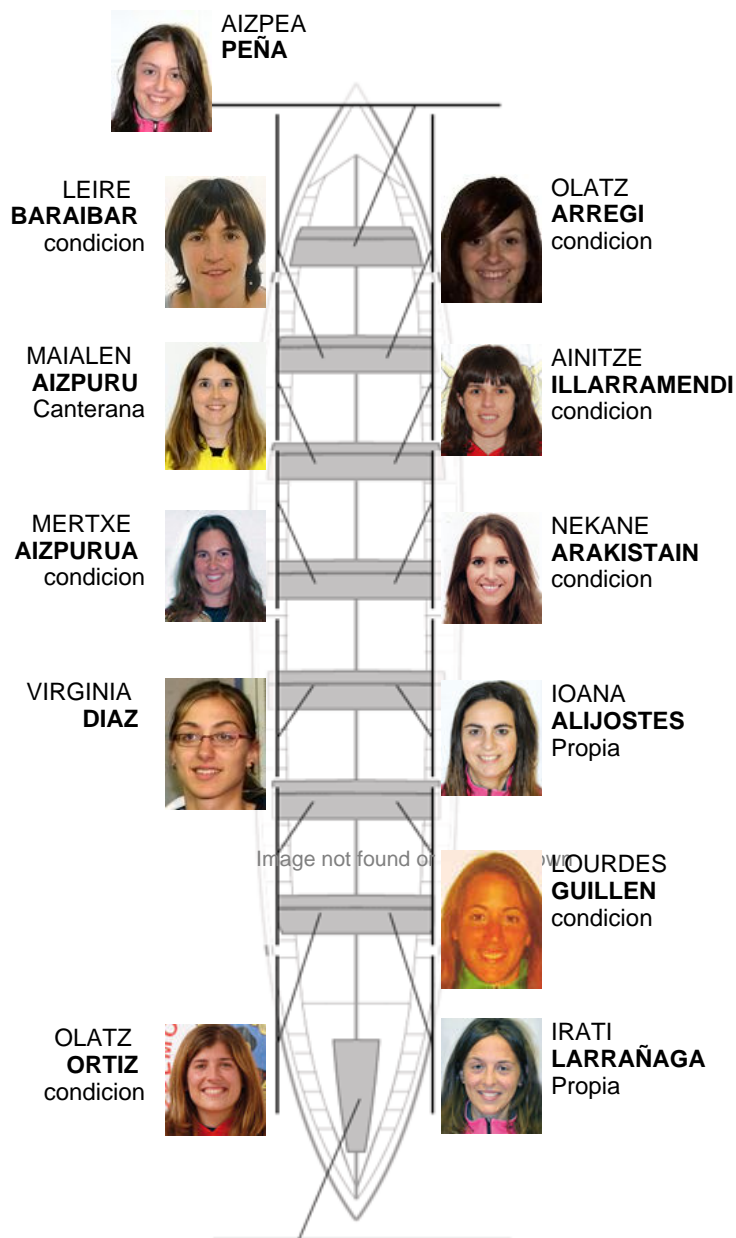

Suplentes



Remera
USUE
KORTADI

condicion



Patrona
ARGIA
BALEZIAGA



Remera
AMETS
ARANGUREN

Canterana



Remera
OLATZ
LOPEZ

Canterana



Remera
OIHANE
MUJICA

Canteranos:1

Propios: 14

No propios:

	Club	Tiempo	A favor	%	Puntos
4	SAN JUAN IBERDROLA	11:19,94	00:25.28	103.86%	1



Entrenador
ANDER
OTERO SISTIAGA



Delegado
MAIXEL
DIAGO

Firma y sello



Suplentes



Remera
GURUZNE
AZPIROZ



Remera / patrona
AMETS
ZAPIAIN



Patrona
AÑARBE
KALONJE



Remera
ARANTZAZU
OTAÑO



Remera
ALOÑA
GASTESI
condicion

INDER
PAREDES
Canterana



Canteranos: 7

Propios: 41

No propios: 1

	Club	Tiempo	A favor	%	Puntos
2	RIANXEIRA MECALIA	11:06,72	00:12.06	101.84%	3



Entrenador
**BENIGNO
SILVA SANCHEZ**



Delegado
**ARACELI
FERNANDEZ
SAMPEDRO**

Firma y sello



**MARIA VICTORIA
PIÑEIRO**
No propia

**JENNIFER
CASAL**

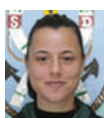

**ANGELA
CASTRO**



**LUZ MARIA
LOPEZ**



**SONIA
BOUBETA**



**VANESSA
SUAREZ**



**AMALIA
SOLLA**

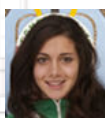

**EDURNE
PORTILLA**



**EMILY JANE
MARIN**



**SILVIA
UBEDA**
condicion



Image not found or type unknown

**SANDRA
SANCHEZ**
condicion



**KAROL
ARZAMENA**



**MARIA
GIL**



Suplentes



Remera
**MARIA DEL CARMEN
ALONSO**



Remera
**LAURA
LOMBA**



Remera
**SILVIA
LOUREIRO**



Patrona
**LAURA
ROMERO**

Canteranos: 7

Propios: 54

No propios: 2

